Fel de Fel

În fiecare zi

Prietenii spitalelor

Acum în preajma sărbătorilor, să ne aducem aminte de spitale și de toate instituțiunile câte pot să aline sau să tămăduiască suferința. Mă gândesc atât la mila creștinească a cărei mărinimie are un glorios trecut, cât și la acea organizație care a făcut minuni în toată lumea — adică la Crucea roșie. Nu prețuim îndestul faptele bune pe care le pot împlini însuflețirile când sunt călăuzite de o credință. Vom socoti semn de renaștere sufletească atunci când în toate comitetele de asistență vom vedea și câte un preot vrednic, mai mult de cât în trecutele consilii de bănci.

Ținta cea măreață pe care o urmărește inimoasa pornire obștească își va purta chemarea de trezire, când fiecare înjghebare mărunță, organizând ceaiuri și serbări, va avea totuși în mijlocul ei câte un preot harnic prin care să-și invedereze faptele. Departe de noi gândul că această acțiune să numere simpli figuranți onorifici — și cuvântări convenționale. Desprind dintr'o dare de seamă a Societății Crucea Roșie câteva observații de actualitate: Ingrijirea bolnavilor și răniților nu trebue să fie numai materială, ci și sufletească.

Spre a veni în ajutorul bolnavilor — e nevoie și de bună voința celor ce dăruind un ceas de milă le-ar ceti cărți, le-ar scrie scrisori către cei de acasă, și ar îngriji de soarta familiei bolnavului care nu își mai poate întreține pe ai lui. Crearea și înzestrarea bibliotecilor de spitale pe care le-a înființat de câțiva ani „Crucea Roșie" trebue să se intețească.

Acum de sărbători toți acei care pot și simt trageri de inimă să-și poarte darul spre a ajuta mulțimea de nevoiași din aziluri, spitale și case de tămăduire a suferinților. Alături de pregătirile firești de apărare împotriva războiului — să învățăm și ceasul de școală a sufletului când se poate lucra spre a alina o durere vie.

Prietenii acestor fapte sunt cei mai chemați să dea toată înălțimea morală sărbătorilor câte destul de multe, prea destul de ades își cu altfel o perindare goală, iar une ori plictisitoare.

ADRIAN MANIU

Deosebite și totuș egale

Privind gâtul nesfârșit al unei girafe, presupunem fără voie că oasele care-i formează trebue să fie mult mai numeroase decât la elefant sau hipopotam, animale cu gâtul foarte scurt. Și totuș gâtul girafei, elefantului și hipopotamului au toate un număr egal de oase și anume șapte. Tot așa un pinguin, deși are gâtul atât de scurt, are tot atâtea oase ca lebăda sau flamingul.

Maxime și cugetări

Omul n'a fost creat după chipul și asemănarea lui Dumnezeu ca să se târască, ci ca să se înalțe; nu ca să privească în jos, ci spre ceruri.

O. S. Marden

*

Nu moartea strică sufletul, ci viața cea rea.

Philistion

O ALEGERE GREA

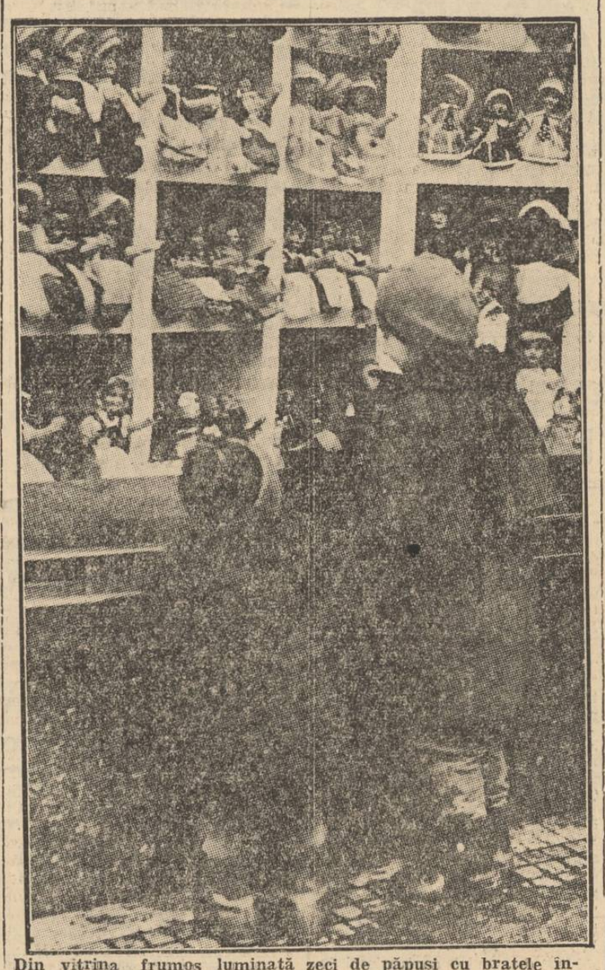

Din vitrina frumos luminată zeci de păpuși cu brațele întinse par că spun micilor trecătoare: Luați-ne!"...

Transatlanticele viitorului

Cu prilejul unei adunări a „Institutului inginerilor de marină" ținută la Londra, doi ingineri englezi au făcut o interesantă comunicare asupra planurilor unor noui transatlantice concepute de ei. Aceste vapoare vor realiza o viteză cât mai apropiată de aceea a aeroplanelor, ceeace înseamnă că vor trebui să facă cel puțin patru sau cinci noduri pe oră mai mult decât până acum. Pentru a putea ajunge la această viteză ele vor trebui să aibă șase elice și o forță de 400.000 cai-putere. Elicele vor fi actionate cu ajutorul unor motoare electrice și totuși intreaga mașinărie a vasului va ocupa în nouile modele, un spațiu mult mai restrâns de cât în transatlantice ca „Normandie" sau „Queen Mary".

Un astfel de vapor având o lungime de 1.350 picioare ar fi cu 300 picioare mai lung decât „Normandie" de pildă, iar aspectul său ar fi cu totul deosebit, căci punțile ar fi inchise cu pereți de sticlă, ceeace ar indepărta multe din inconvenientele de care se plâng azi pasagerii, ca vântul, fumul și gazele exalate de coșurile vasului.

Și fiindcă vorbim despre transatlanticele viitorului, credem interesant să pomenim câteva din predecesoarele lor.

Astfel primul vas cu aburi care a trecut Atlanticul a fost „Savannah" cu o capacitate de 320 tone și care a intreprins călătoria în 1818. Din cele 29 de zile cât a ținut călătoria, numai trei s'a făcut uz de aburi, iar restul timpului vasul a fost acționat de roțile puse in mișcare de vânt.

In 1831, vasul „Royal William" de 790 tone a străbătut Atlanticul cu o viteză de 7 noduri. El a făcut tot drumul prin forța aburilor.

„Great Britain" in 1843, construit din fier în loc de lemn. Apoi „Great Eastern" de 18.900 tone, un vas faimos, care a servit la așezarea cablurilor transatlantice.

Cele mai mari transatlantice de azi sunt „Queen Mary" și „Normandie", care au fiecare aproximativ câte 82.000 de tone. Vasul „Normandie" deține „Panglica albastră", distincție ce se acordă vapoarelor care străbat oceanul în cel mai scurt timp.

Garaj american

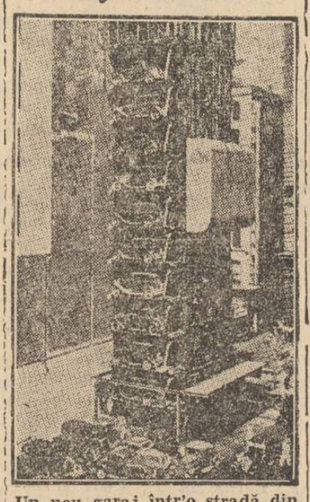

Un nou garaj într'o stradă din Chicago. Mașinile sunt adăpostite în compartimente ce se suprapun, formând un turn destul de neestetic ca înfățișare, dar care are meritul de a economisi spațiul

Unde e cea mai mare biblie?

Cea mai mare biblie se găsește la Londra, în Colegiul William Booth. Ea e făcută dintr'un carton gros pus pe un cadru de lemn și a fost construită de căpitanul Sidney Williams și alții pentru a sărbători un grup de 300 studenți de ambe sexe cari veniseră la colegiu spre a urma un curs de trei luni asupra Bibliei. Bineînțeles această Biblie nu e în fond decât o simplă reprezentare a Sfintei Scripturi, căci ea nu conține nimic scris; înfățișarea ei e însă foarte impresionantă din pricina proporțiilor neobișnuite.

Origina periei de dinți

Cine a intrebuințat pentru prima oară o perie de dinți? V'ați intrebat vreodată așa ceva?... Probabil că nu. Dar e bine să știți că peria de dinți așa cum o cunoaștem azi e o invenție absolut modernă. William Addis a făcut prima perie în anul 1780 și probabil a fost primul care s'a servit de ea. Totuș, noul instrument de toaletă nu s'a bucurat de prea mare căutare la inceput și abia prin a doua jumătate a secolului al 19-lea intrebuintarea ei s'a generalizat. Mai de mult lumea se servea pentru curățirea dinților de un fel de pensule.

MODA'

Moda sporturilor de iarnă comportă costume speciale, cari sunt studiate și pentru un scop practic.

Cum skiul este sportul cel mai favorit al femeilor, voi da câteva amănunte asupra ținutei pentru acest sport.

In genere moda a adoptat pantalonul. Pantalonul poate fi lung și strâns deasupra gleznei: ceeace îi dă o alură foarte sportivă, sau pantalonul norvegian, care cade puțin bufant deasupra gleznei, sau culota, care cade bufantă sub genunchiu. Oricare ar fi forma lor, costumele in genere sunt mult mai strâmte ca anul trecut.

Costum compus dintr'un pantalon norvegian, un chamtail de tricot bordeaux și o jiletcă de lână gris, ca și pantalonul

In privința culorilor, în afară de negru, care face să apară siluetele ca niște „umbre chinezești" pe zăpadă și albul, care le confundă cu zăpada, pentru costumele de ski se intrebuințează mult și culorile, numai că ele sunt mai puțin vii anul acesta.

Culorile vii se intrebuințează în accesorii, ca: chantail, écharpe, ciorapi și mănuși.

Toate aceste sunt tricotate din lână groasă, inodată, care să le dea relief. Cu cât au o aparență mai rustică, cu atât sunt mai chic.

In această privință sunt două influențe: influența tyroliană cu broderiile ei pempante și vii și influența norvegiană, evocatrice a ținuturilor nordice.

Eleganța găsește și aici mijlocul de a fi satisfăcută.

Un detaliu este suficient ca

Costume pentru skioze încercate, compus dintr'o fustă, complectată cu un pullover, pe care se pune și jiletcă din piele de căprioară, tăiată de buzunare

s'o pună în valoare. D. ex: calitatea incălțămintei, tăetura jambierelor și varietatea parurilor

M. C.

OAMENII de acțiune

absorbiți cu rezolvarea problemelor importante nu se pot lipsi de creionul **Norma.**

Iată o realizare genială a creionului **Norma** cu mine in 4 culori. Robust, elegant, practic...

Schimbarea automată a minei dorite intr'o clipă cu o singură mână.

Priviți-l atent și incercați-l la orice bun magazin.

Veți rămâne uimit de extraordinara performanță a acestui minunat creion. *Refuzați imitațiile.*

LEI 375, 575, 850, 1000, 1200 in Crommetal, Alpaca, Argint, Aur, cu mine in 2-3-4-6 culori.

Reprezentant General pentru România: Max Grundwald CALEA VICTORIEI 41, BUCUREȘTI

NORMA

De sărbători aprovizionați-vă numai cu vinuri naturale de

COTNARI

din viile Prințului ION CALLIMACHI

Strada Crețulescu No. 2, colț cu Calea Victoriei 96

Telefon 30530 192

Ministrul de externe egiptean atacat de studenți

Cairo, 21 (Rador). — *Câteva mii de studenți s'au adunat azi în piața palatului regal, făcând o entuziasmată manifestație de lealitate față de Suveran.*

In acelaș moment sosea la palat Makram Pașa, ministru interimar al afacerilor străine, venit să asiste la prezentarea scrisorilor de acreditare ale noilor miniștri ai Greciei și Ungariei.

Automobilul lui Makram Pașa a fost atacat de manifestanți, care scoteau strigăte ostile la adresa guvernului. Studenții au spart geamurile automobilului, incercând să bată pe ministru.

A intervenit garda regală, reușind să salveze pe Makram Pașa.

Alte manifestații antiguvernamentale s'au produs în diferite cartiere ale orașului.

xxx xxx

Această ultimă realizare a marei Fabrici de ciorapi ADESGO, excelează în finețe și transparență.

Vin SĂRBĂTORILE...

Se impune soluționarea problemei

DARURILOR...

Domnilor,

Doriți să faceți un dar ființei iubite? Doriți ca darul Dvs. să fie primit cu toată bucuria? Dăruiți atunci minunații ciorapi ADESGO. Marcă incomparabilă, apreciată de adevărata elegantă.

Adesgo marea fabrică DE CIORAPI

1606

pilulele SLANIC curăță stomacul intestinele și ficatul

CASA GRIGORE CAPȘA

are onoare a aduce la cunoștința distinsei sale clientele că în Magazinul său special din Hotelul CAPȘA — str. Edgar Quinet, nr. 1 — se găsesc de vânzare Vinurile și Șampaniile:

De St. MARCEAUX — CAPȘA — BOBB

excelentele produse ale viilor și pivnițelor D-lui Profesor NICOLAE BASILESCU

CU PREȚURI FOARTE CONVENABILE 170

CADOURI UTILE în RATE MICI

RADIO

FOTO-CINEMA

GRAMOFOANE

MĂRCI MONDIALE LA

JEAN FEDER BUCUREȘTI CAL. VICTORIEI, 44 14

Vești aviatice din toată lumea

O NOUA SERIE DE PILOȚI AI SOC. AVIATICE C. F. R.

La școala de pilotaj c. f. r. de la Galați au dat examen Vinerea treuct 22 de elevi cari au terminat cursurile practice pentru brevetul de pilot gradul intâi.

La Cernăuți, Galați, București și Brașov, Asociația aviatică C. F. R. depune o frumoasă activitate pentru crearea de cadre sburătoare — ceea ce se poate numi o operă mai mult de cât patriotică.

UN NOU AEROPORT AL LONDREI

La o depărtare de 20 minute de centrul orașului, se amenajează un nou aeroport ce va deservi capitala Marei Britanii și care va fi unul din cele mai moderne și frumoase aeroporturi din lume.

Aerodromul va fi amenajat pe un teren expropriat de curând, valorând 600 mii lire, iar construcțiile aferente vor costa 290 mii lire.

Se vor construi patru terenuri de aterisaj, fiecare din ele permițând aterizarea și decolarea în același timp, a două din cele mai mari avioane construite până în prezent.

Se crede că până în anul 1940 aerodromul va putea fi dat traficului.

xox xox

Ideea liberă

A apărut nr. 12 din curajoasa revistă naționalistă „Ideea liberă", de Crăciun cu următorul sumar:

Prof. univ. N. I. Herescu: Pentru Institutul de studii latine; *N. Porsenna:* Originele problemei etnice; *Vintilă F. Pantazonol:* Crăciunul; *Constantin Fântâneru:* Nașterea Domnului și Stăpânii lumii;

Comerțul legionar.

Dan Balteanu: Versuri; *Gabriel Bălănescu:* Gazetari și gazetărie; *Simion Stolnicu:* Bietul colind; *N. N. Teianu:* Franța și vechii aliați; *Petre Paulescu:* Leat nou (versuri).

Turismul nostru oficial, o rușine; Insemnări și polemici; Ce părere aveți? Infierări; Desene de Nicol. Un exemplar 5 lei.

EXCURSIUNI INDIVIDUALE CU PREȚ DE GRUP

1) ITALIA
2) NISSA și CORSICA
3) PARIS și CHAMONIX
4) BERLIN și GERMANIA

La cerere executăm orice itinerar, în condițiuni excepționale. Inscriindu-vă la oricare din excursiile noastre, aveți siguranța efectuărei programului și plecărei, care nu este în funcție de un număr minim de pasageri inscriși.

Inscrierile se primesc LA BIROUL DE VOIAJ LEVANT Str. Smârdan 11. Telefon 3.29.83

ATRIBUȚIILE ȘEFULUI ORGANIZAȚIEI GERMANILOR DIN STRĂINĂTATE

Berlin 21 (Rador). — Ministrul de externe al Reichului a trimis o circulară tuturor celorlalte ministere ale Reichului pentru a inlătura câteva impreciziuni cu privire la situația în ministerul afacerilor străine a șefului organizației pentru germanii din străinătate. Circulara constată că secretarul de stat E. von Bohle reprezintă pe ministrul de externe al Reichului pentru și în intregul domeniu al chestiunilor care depind de șeful organizației germanilor din străinătate din ministerul de externe. Acest domeniu a fost definit prin decretul Fuehrerului-Cancelar de la 30 Ianuarie 1937, care spune în paragraful 1:

„Pentru a se asigura un contact permanent și după directive unice cu germanii supuși ai Reichului, cari locuesc în străinătate, se va creia postul de șef al organizației germanilor din străinătate pe lângă ministerul afacerilor străine. Domeniul său de atribuții va cuprinde conducerea și examinarea tuturor afacerilor care privesc pe germanii supuși ai Reichului care locuesc în străinătate".

Hotărârile luate de șeful organizației germanilor din străinătate, care sunt luate în calitatea acestuia de reprezentant al ministrului de externe, trebue deci considerate în toate cazurile ca deciziuni ministeriale.

Cassa Autonomă a Monopolurilor

DEBIT DE LUX

PIPE · ȚIGARETE BRICHETE · TUTUNURI

DUNHILL

Cadouri apreciate de FUMĂTORI

60 CALEA VICTORIEI 60

2700

PENTRU COPII

ultimele noutăți Parisiene

Rochițe - Costumașe - Paltonașe

ARTICOLE DE LINGERIE PENTRU NOUI NĂSCUȚI

TETRA

Se primesc și comenzi

LA PANSEA

CALEA VICTORIEI 74 3

Haine uzate

1000—800 Lei plătim pentru UN COSTUM UZAT

Deasemenea cumpărăm și Paltoane uzate „MODALITATEA"

Str. Smârdan 4 (in gang)

1450

Vermouth Branca

este marca zilei

DOAMNĂ

Nu puteți purta ciorapi de mătasă, transparenți, dacă aveți păr pe picioare. Părul se vede prin ciorapi și este inestetic. La fel inestetic, este și părul supărător și de prisos de deasupra buzelor, subsuori, etc. In 5 minute il indepărtează, lăsând pielea albă, catifelată Pudra „DENY"-EPIL. Cutia lei 80.— 2 cutii lei 150.— Depozit: OPAC str. Doamnei 7, Galeriile Blanduziei, etaj, București. 1450

Prețul abonamentului la ziarul UNIVERSUL este

Lei 750 pe un an

„ 380 pe 6 luni

„ 200 pe 3 luni